

EMPLAZAMIENTO

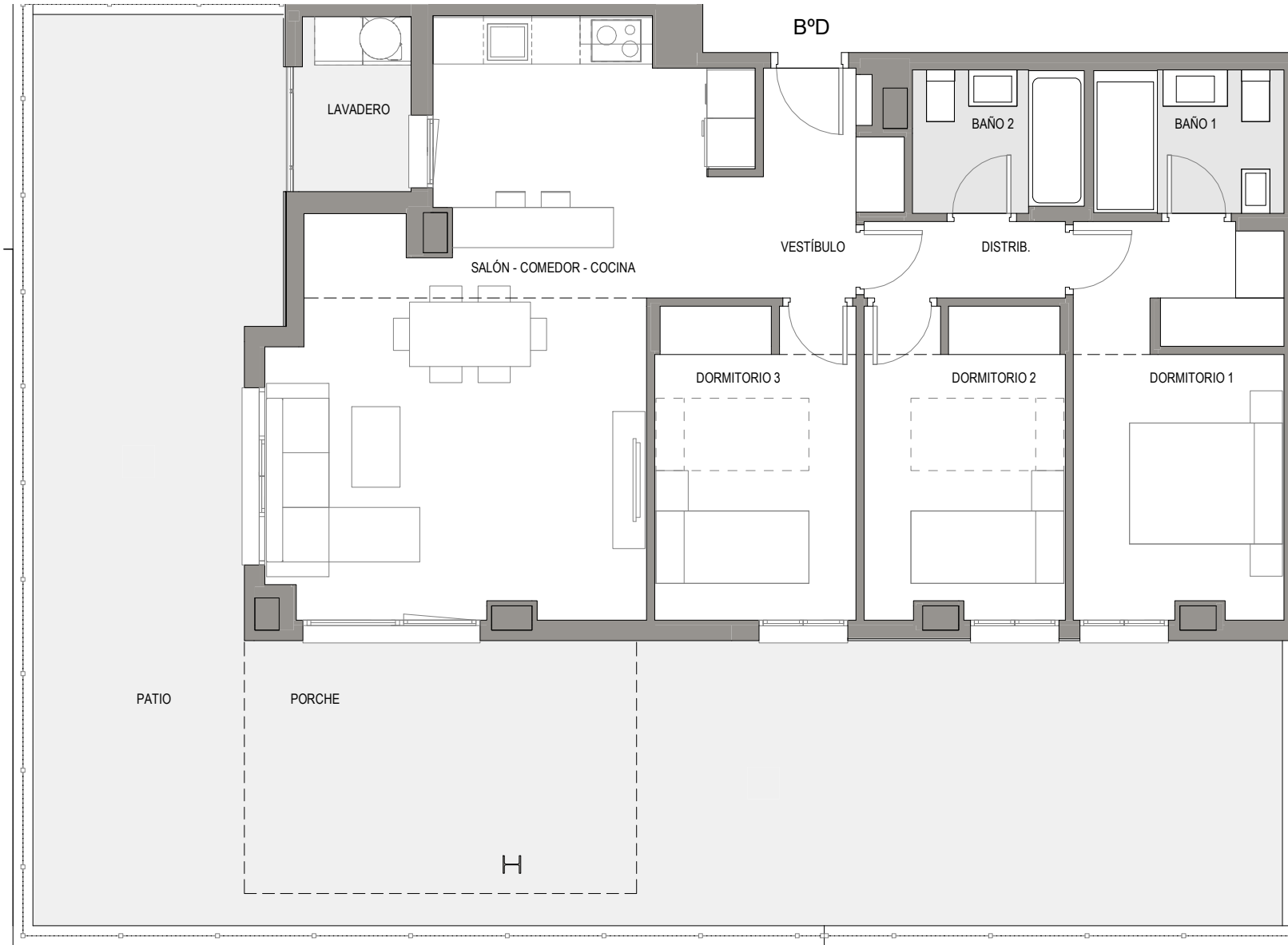

CUADRO DE SUPERFICIES ÚTILES

| | |
|----------------------------|----------------------------|
| Vestíbulo | 3.88 m ² |
| Salón-Comedor-Cocina | 33.18 m ² |
| Distribuidor | 2.38 m ² |
| Dormitorio Principal | 12.57 m ² |
| Dormitorio 2 | 9.54 m ² |
| Dormitorio 3 | 9.69 m ² |
| Baño Principal | 4.14 m ² |
| Baño 2 | 3.72 m ² |
| Total Útil Interior | 79.10 m² |

| | |
|----------------------------|----------------------------|
| Lavadero | 3.25 m ² |
| Porche | 15.29 m ² |
| Patio | 62.02 m ² |
| Total Útil Exterior | 80.56 m² |

| | |
|---------------------------------|-----------------------|
| Superficie útil total | 79.10 m ² |
| Superficie construida propia | 92.20 m ² |
| Superficie construida con ZZCC* | 105.72 m ² |

| | |
|--------------------------------|-----------------------|
| Según Decreto BOJA 218/2005 | |
| Superficie útil total | 87.01 m ² |
| Superficie construida con ZZCC | 116.29 m ² |

* No se incluyen terrazas

Vivienda 041 - Portal 3 - BºD

La información aquí contenida puede ser modificada durante el transcurso de la ejecución de la obra por exigencias técnicas y jurídicas, sin que ello implique menoscabo en el nivel global de calidades. El mobiliario, incluido el de cocina, se refleja a efectos meramente decorativos, sin que se incluya en la oferta. Los peldaños de acceso a la vivienda y salidas a patios, puede alterarse en función de la rasante de las calles y corresponde a la D.F. fijar el criterio.

